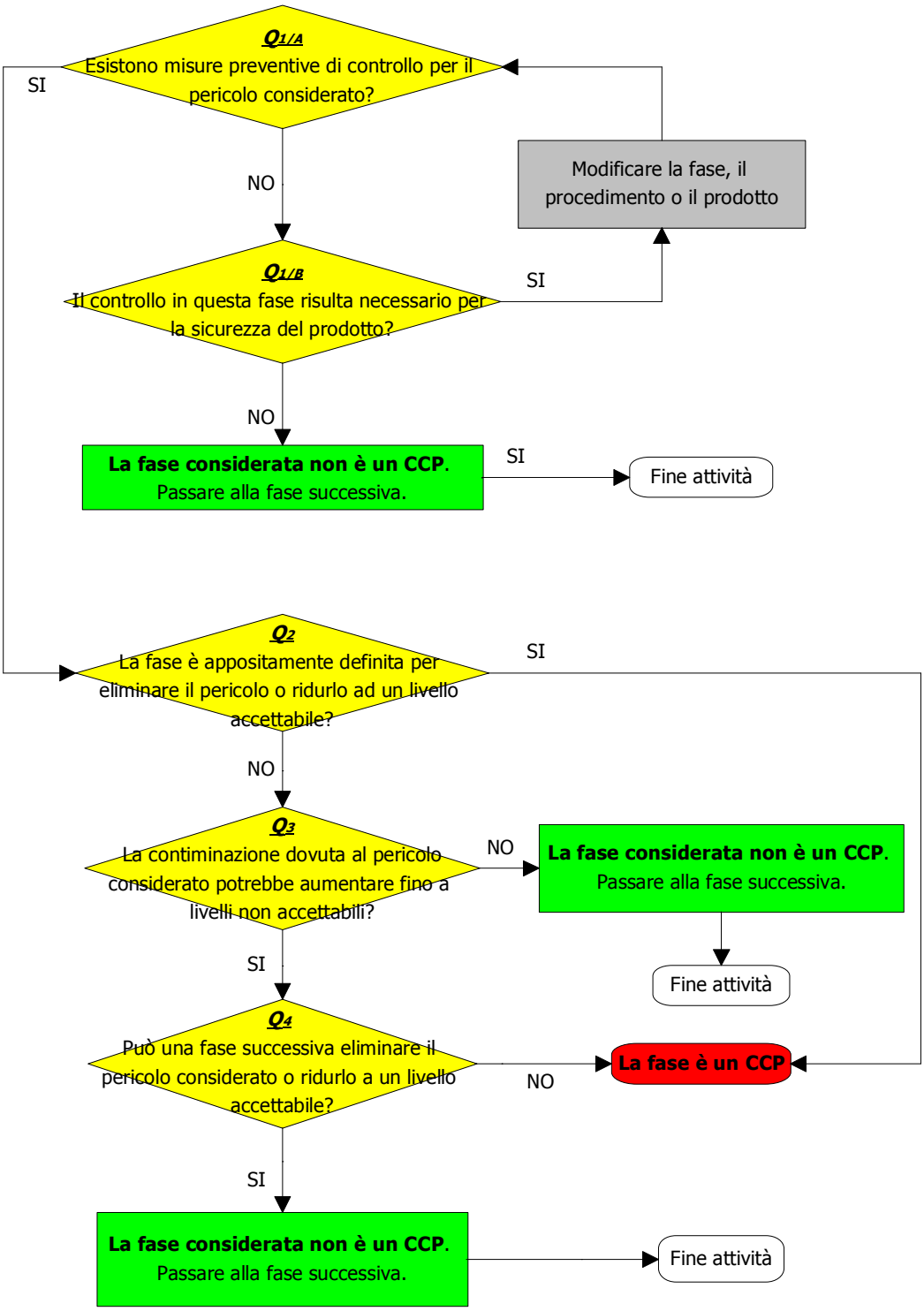
Q1/A
Esistono misure preventive di controllo per il pericolo considerato?
SI
NO
Modificare la fase, il procedimento o il prodotto
Q1/B
Il controllo in questa fase risulta necessario per la sicurezza del prodotto?
SI
NO
La fase considerata non è un CCP. Passare alla fase successiva.
SI
Fine attività
Q2
La fase è appositamente definita per eliminare il pericolo o ridurlo ad un livello accettabile?
SI
NO
Q3
La contiminazione dovuta al pericolo considerato potrebbe aumentare fino a livelli non accettabili?
NO
La fase considerata non è un CCP. Passare alla fase successiva.
Fine attività
SI
Q4
Può una fase successiva eliminare il pericolo considerato o ridurlo a un livello accettabile?
NO
La fase è un CCP
SI
La fase considerata non è un CCP. Passare alla fase successiva.
Fine attività